Абилимпикс

О НАЦИОНАЛЬНОМ ЧЕМПИОНАТЕ «АБИЛИМПИКС» В 2020 ГОДУ

Абилимпикс

VI НАЦИОНАЛЬНЫЙ ЧЕМПИОНАТ «АБИЛИМПИКС»

Даты:
23 — 29 ноября 2020 года

Площадки проведения:

Гостиница «Космос»
Центр управления соревнованиями, образовательная и профориентационная программа

Павильон на киностудии «Амедиа»
Церемонии открытия и закрытия чемпионата, деловая программа

Колледжи в регионах
Соревновательная программа

Количество соревновательных компетенций: 77

Количество участников чемпионата:

2 256 человек

- **639** школьников
- **1 116** студентов
- **501** специалист

85 субъектов Российской Федерации*

Количество экспертов:

154 эксперта, в том числе
77 главных экспертов
231 эксперт в субъектах Российской Федерации

**Данные на 01.09.2020*

СХЕМА ПРОВЕДЕНИЯ ЧЕМПИОНАТА

Формат проведения: очно-дистанционный

- Участники соревнуются очно на площадках в субъектах
- Эксперты в ЦУС и на удаленных площадках оценивают дистанционно

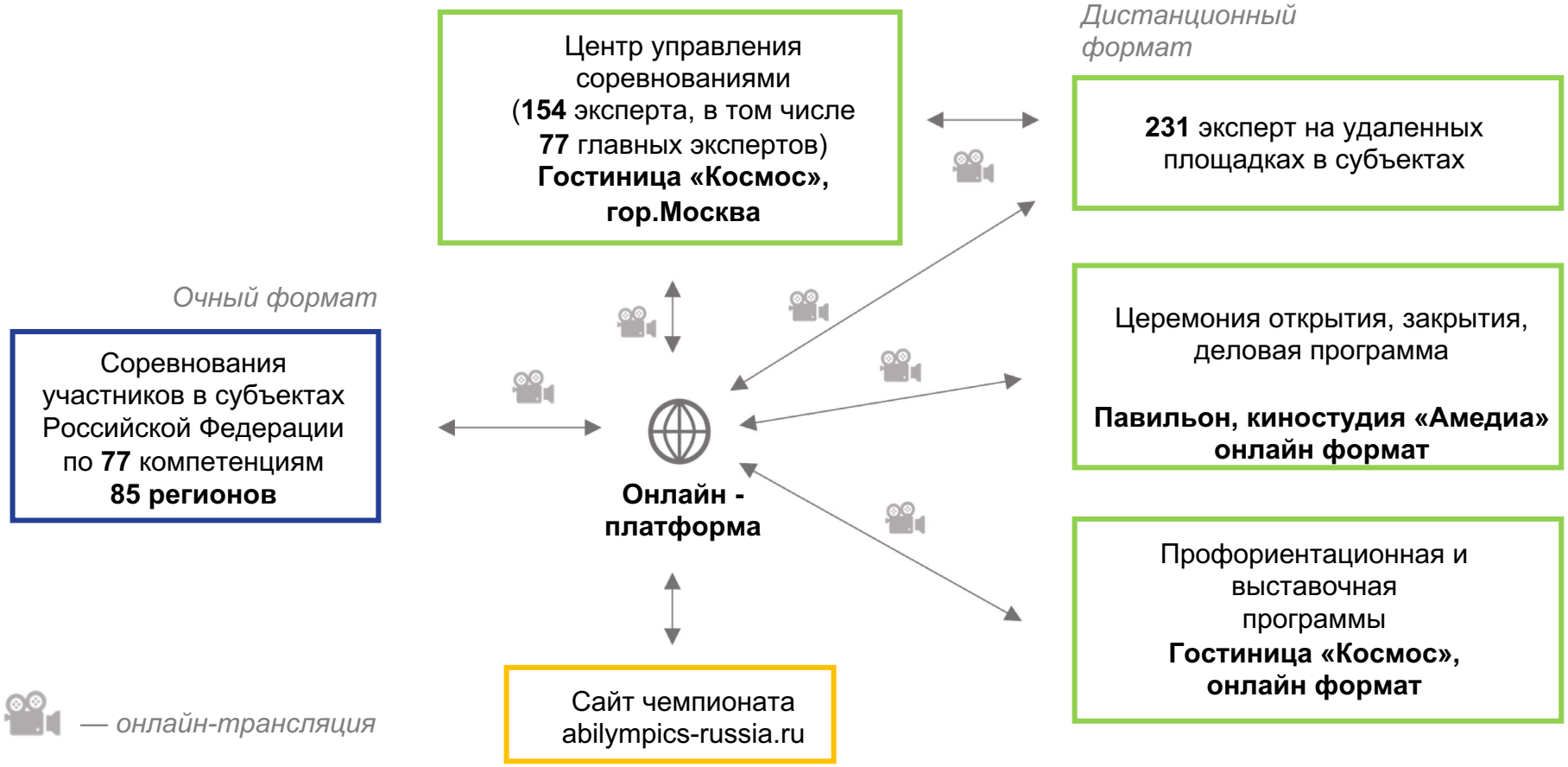

УЧАСТИЕ В VI НАЦИОНАЛЬНОМ ЧЕМПИОНАТЕ «АБИЛИМПИКС» СУБЪЕКТОВ РОССИЙСКОЙ ФЕДЕРАЦИИ

Проведение регионального чемпионата «Абилимпикс» и определение победителей для дальнейшего участия в VI Национальном чемпионате «Абилимпикс»

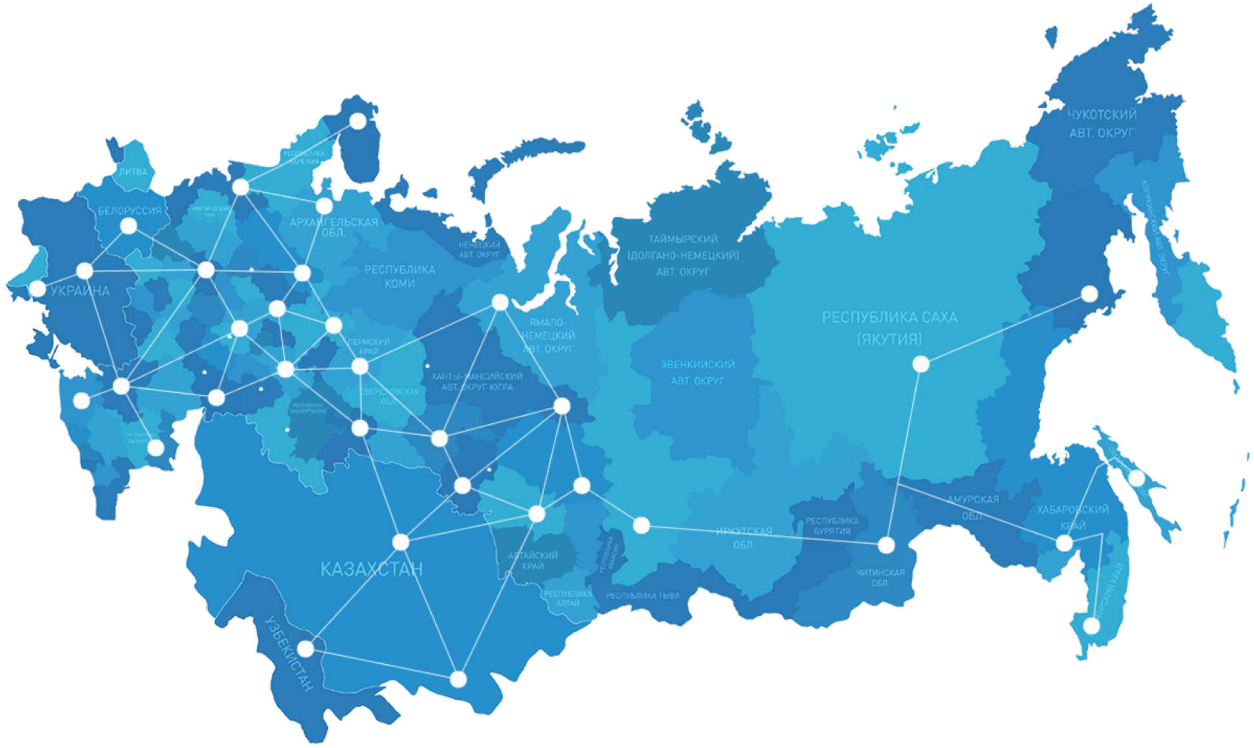

Сувенирная продукция для участников и экспертов будет направлена в субъекты Российской Федерации на основании поданной заявки на участие в Национальном чемпионате «Абилимпикс»

Подача субъектом Российской Федерации заявки для участия в Национальном чемпионате «Абилимпикс»

СРОК: до 10 ноября 2020 г.

ОСНОВНЫЕ ЭТАПЫ СОРЕВНОВАНИЙ

Национальный центр «Абилимпикс»:

- Направляет в субъекты Российской Федерации конкурсные задания, методические рекомендации по организации соревнований Национального чемпионата в очно-дистанционном формате, требования к камерам и их количеству по каждой компетенции, график соревнований
- Аккредитует национальных экспертов, в том числе главных для проведения соревнований Национального чемпионата из числа экспертов, входящих в реестр национальных экспертов
- Направляет методические рекомендации по брендированию площадок проведения Национального чемпионата «Абилимпикс»

Субъект Российской Федерации:

- Организует участие аккредитованных главных национальных экспертов и их заместителей в судействе Чемпионата (проезд и проживание в городе Москве в период с 23 по 29 ноября 2020 года)
- Оборудует рабочие места для проведения соревнований в очно-дистанционном формате и их брендирование
- Организует присутствие на площадке переводчиков РЖЯ и тифлопереводчиков (при необходимости), психологов, экспертов и технических специалистов

ТЕХНИЧЕСКИЕ ТРЕБОВАНИЯ И ОБОРУДОВАНИЕ ПЛОЩАДОК СОРЕВНОВАНИЙ В СУБЪЕКТАХ РОССИЙСКОЙ ФЕДЕРАЦИИ

- Застройка площадки осуществляется регионом участника в соответствии с инфраструктурным листом конкурсного задания Национального чемпионата «Абилимпикс» и согласовывается за 7 дней до начала соревнований с главным экспертом

- Рабочее место национального эксперта в субъекте должно быть оборудовано проводным интернет-каналом и многофункциональным устройством для сканирования и печати документов, а также видео-аудио устройством для видеоконференцсвязи

- Рабочее место для технического специалиста должно быть оборудовано проводным интернет-каналом и видеокамерами согласно утвержденного плана по компетенции

Технические требования к видеокамере

IP или USB видеокамера с передачей звука и качеством картинки не ниже 1 мпикс

ПРИМЕР ПЛАНА

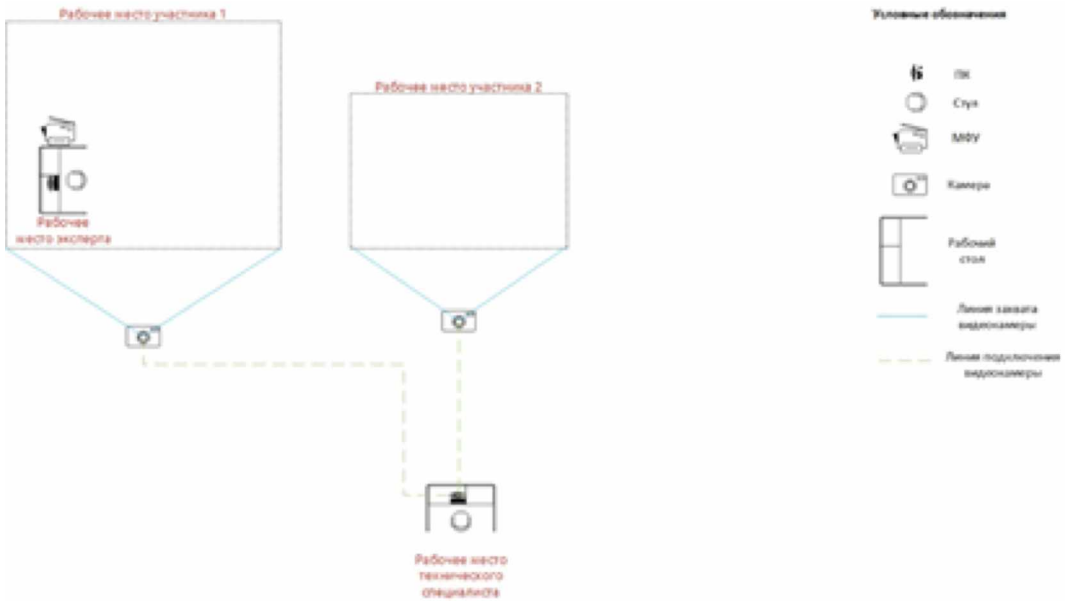

Абилимпикс

ПЛАТФОРМЕННЫЕ РЕШЕНИЯ ПРОВЕДЕНИЯ ЧЕМПИОНАТА

- Для видеотрансляции выполнения работ участников в регионах используется платформа видеосвязи (односторонняя связь) - платформа в проработке (*Предоставляется Национальным центром Абилимпикс)*

- Для видеоконференцсвязи участников и экспертов в центре управления соревнования используется платформа видеоконференцсвязи (типа ZOOM, Google Meet и аналоги) *(Предоставляется Национальным центром Абилимпикс)*

- Для информационного обмена с экспертами используется информационная платформа Абилимпикс (ведение протоколов, размещение конкурсных заданий, регламентирующая документация, загрузка результатов конкурсных заданий) (*Предоставляется Национальным центром Абилимпикс)*

Абилимпикс

ЗАСТРОЙКА ЭКСПЕРТНОЙ ПЛОЩАДКИ В ЦУС, ГОСТИНИЦА «КОСМОС»

Всего 77 экспертных площадок

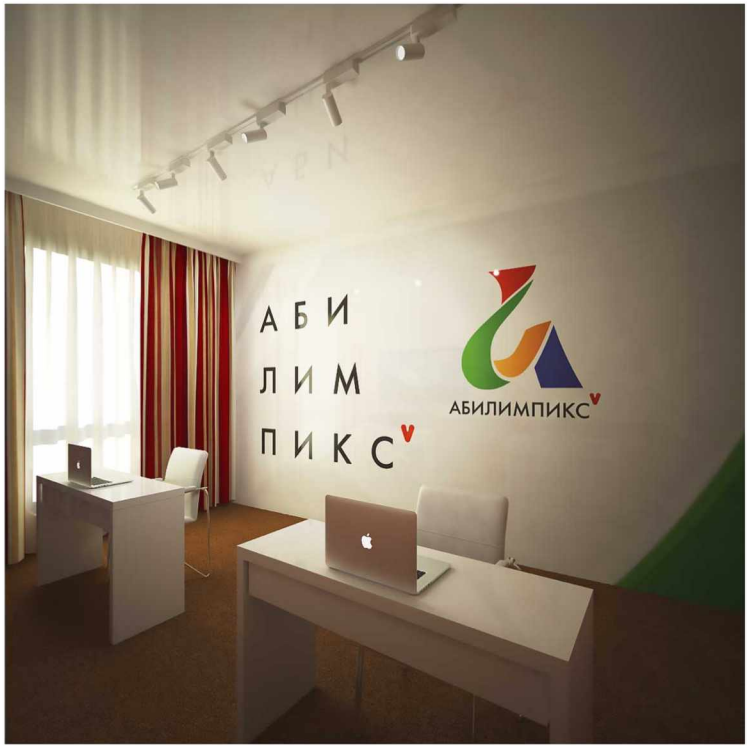

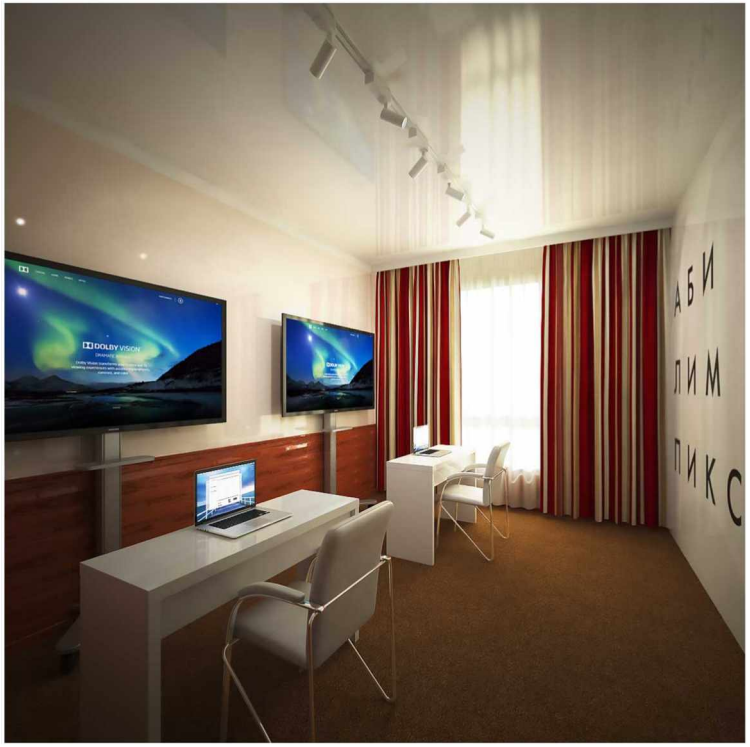

В центре управления соревнованиями эксперты ежедневно начинают работу в **00:00**, с учетом разницы во времени с самыми удаленными от Москвы регионами.

Время работы каждой экспертной площадки — **13 часов**
(**2** смены соревнований по **6** часов, перерыв на обед — **1** час).

Абилимпикс

ЦЕРЕМОНИЯ ОТКРЫТИЯ ЧЕМПИОНАТА

Площадка:
павильон, киностудия «Амедиа»

Дата:
23 ноября 2020 года

Формат:
Телевизионная церемония без зрителей
Прямой эфир церемонии открытия будет транслироваться на сайте чемпионата **https://abilympics-russia.ru/**

Содержание церемонии:

- Мотивационный видеоролик.
- Творческие номера от популярных артистов.
- «Парад» участников с видеоприветом от команд-участников из каждого региона, записанные заранее.
- Официальный старт чемпионата/открытие.
- Телемосты из студии с командами-участников из регионов.
- Общий флешмоб/перформанс со всеми регионами-участниками (совместное исполнение гимна РФ).
- Представление блоков компетенций от участников. Рассказ от «первого» лица: об успехах, пути, стремлениях и мечтах (видеосюжеты по блокам компетенций от участников со всей России).
- Выступление мотивационного спикера о компетенциях, представленных на Чемпионате.

Субъектам Российской Федерации:

- Подготовить видеоприветствия от команд-участниц
- Дать предложения по участию в деловой программе, выставочной программе, профориентационной программе Национального чемпионата
- Подключить местные ВГТРК для организации трансляций Чемпионата
- Направить предложения по участию конкурсантов «Абилимпикс» прошлых лет с историями успеха

Абилимпикс

ДЕЛОВАЯ ПРОГРАММА

Площадка:
павильон, киностудия «Амедиа»

Дата:
24 — 28 ноября 2020 года

Форматы:
дискуссии, мотивационные лекции, Public talk, Tedtalk, творческие встречи и мастер-классы.

Прямой эфир деловой программы будет транслироваться на сайте чемпионата **https://abilympics-russia.ru/**

Продолжительность:
не более 3 часов в день

Регистрация на деловую программу через информационную платформу: www.abilympicsrussia.ru

Программа рассчитана на 5 дней.
Основные темы:

- Повышение качества профессионального образования для лиц с инвалидностью и ОВЗ
- Трудоустройство и сопровождение инвалидов молодого возраста при получении ими профессионального образования и содействие в последующем трудоустройстве
- Профориентация для лиц с инвалидностью и ОВЗ
- Доступная среда, в том числе архитектурная доступность образовательных организаций

Абилимпикс

ПРОФОРИЕНТАЦИОННАЯ ПРОГРАММА

ИСТОРИИ УСПЕХА УЧАСТНИКОВ КОНКУРСОВ «АБИЛИМПИКС»

Вязание крючком | **Студент** | **1** Место в Национальном чемпионате

Дога Марина Александровна

Год рождения: 2001

Место учебы/работы: ГКПОУ МТСР КК «Армавирский индустриальный техникум для инвалидов»

Группа инвалидности: II

Нозологии: Нарушение зрения

Дога Марине 17 лет. Марина - победитель IV национального чемпионата «Абилимпикс» в компетенции «Вязание крючком». Девушка считает, что путь к успеху требует усилия, устремленности и терпения, чтобы противостоять вызовам и всем возможным препятствиям. Поступление в АИТИ позволило ей заняться хобби – вязать крючком. История Марины является примером того, как важно никогда не сдаваться, даже если имеешь проблемы со здоровьем, ставить перед собой конкретные цели и смело идти к ним!

Обработка текста | **Школьник** | **1** Место в Национальном чемпионате

Половников Игорь Михайлович

Год рождения: 2000

Место учебы/работы: КОГОБУ «Школа-интернат для обучающихся с ограниченными возможностями здоровья г. Кирова»

Группа инвалидности: III

Нозологии: Нарушение слуха

Половникову Игорю 17 лет. С рождения Игорь не слышит. В трёхлетнем возрасте он поступил на обучение в школу-интернат для глухих детей г. Кирова. За время обучения были трудности, удачи и неудачи, но юноша стремился к знаниям и упорно работал над собой, стараясь достигать высоких результатов во всем. За три года участия в «Абилимпикс» Игорь со II-го места на региональном этапе дошёл до I-го места в IV Национальном чемпионате в компетенции «Обработка текста» среди школьников. Своим старанием, упорством и стремлением к знаниям Игорь доказал, что нет ничего невозможного.

МАСТЕР КЛАССЫ ОТ ПОБЕДИТЕЛЕЙ КОНКУРСОВ «АБИЛИМПИКС» И ПАРТНЕРОВ

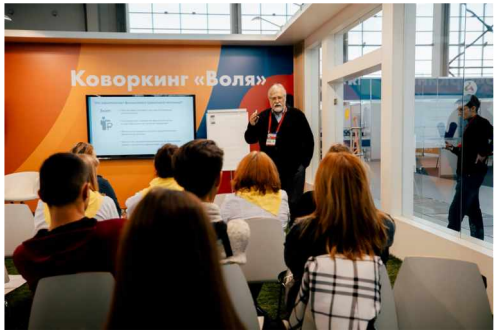

ПРОФОРИЕНТАЦИОННЫЕ ВИДЕОРОЛИКИ О ПРОФЕССИЯХ И ИНТЕРВЬЮ С ПРЕДСТАВИТЕЛЯМИ ПРЕДПРИЯТИЙ

Абилимпикс

НОВЫЕ ПРЕЗЕНТАЦИОННЫЕ КОМПЕТЕНЦИИ

НОВЫЕ ПРЕЗЕНТАЦИОННЫЕ КОМПЕТЕНЦИИ ИЗ СЛЕДУЮЩИХ СФЕР ЭКОНОМИКИ:

- МЕДИЦИНА
- СПОРТ
- ПРОМЫШЛЕННОСТЬ
- ТРАНСПОРТ
- СЕЛЬСКОЕ ХОЗЯЙСТВО
- ПИЩЕВАЯ ПРОМЫШЛЕННОСТЬ
- IT-ТЕХНОЛОГИИ
- КУЛЬТУРА

ПАРТНЕРАМИ ВЫСТУПЯТ:

Минсельхоз

Минздрав

Минкульт

Минспорт

Минтранс

RANGE vision
3D-СКАНЕРЫ

3D FORMAT

МГУПП

НИЖНЕКАМСКНЕФТЕХИМ

Абилимпикс

ВЫСТАВОЧНАЯ ПРОГРАММА

ОТ ОБЩЕСТВЕННЫХ ОРГАНИЗАЦИЙ ИНВАЛИДОВ:

ВСЕРОССИЙСКОЕ ОБЩЕСТВО СЛЕПЫХ

МЕЖДУНАРОДНЫЕ ПАРАДЕЛЬФИЙСКИЕ ИГРЫ

ВОИ

ВСЕРОССИЙСКОЕ ОБЩЕСТВО ГЛУХИХ 1926

ВОРДИ ВСЕРОССИЙСКАЯ ОРГАНИЗАЦИЯ РОДИТЕЛЕЙ ДЕТЕЙ-ИНВАЛИДОВ

КЛУБ ПСИХИАТРОВ

ФСС

ОТ ПРОИЗВОДИТЕЛЕЙ ТЕХНИЧЕСКИХ СРЕДСТВ РЕАБИЛИТАЦИИ ДЛЯ ЛЮДЕЙ С ИНВАЛИДНОСТЬЮ:

ГРУППА КОМПАНИЙ ИСТОК-АУДИО

ТИФЛО ЦЕНТР Вертикаль

Scoliologic.ru ПРОТЕЗНО-ОРТОПЕДИЧЕСКИЙ ЦЕНТР

АУРА-Тех

ottobock.

трансляция видеороликов от партнеров на сайте Чемпионата, прямые включения из студий

Абилимпикс

ЦЕРЕМОНИЯ ЗАКРЫТИЯ ЧЕМПИОНАТА

Площадка:
павильон, киностудия «Амедиа»

Дата:
29 ноября 2020 года

Формат:
ток-шоу с почетными гостями и артистами

Прямой эфир церемонии закрытия будет транслироваться на сайте чемпионата https://abilympics-russia.ru/

Содержание церемонии:

- Топовые ведущие.
- Тизер о прошедшем Чемпионате с рассказом обо всех регионах и анонсом Международного чемпионата.
- Музыкальный коллектив, находящийся в студии, сопровождает всю церемонию закрытия.
- Награждение по номинациям, которое проводят известные люди.
- Подключение по телемосту команд из регионов, занявших первые места. С ними общаются ведущие и почетные гости.
- Выступление от артистов, общение с ведущими, по заранее присланным вопросам от участников чемпионата.

Наградные материалы будут направлены в субъекты Российской Федерации

Субъектам Российской Федерации: предусмотреть поощрительные призы для победителей Национального чемпионата «Абилимпикс»